TS-G1010F

FLUSH-MOUNT CAR SPEAKER
10 cm DUAL-CONE

Pioneer

THF5940-A/VI
THF5940-A/VI
THF5940-A/VI
THF5940-A/VI
THF5940-A/VI

TS-G1010F

FLUSH-MOUNT CAR SPEAKER
10 cm DUAL-CONE

TM INJECTION MOLDED CONE

Pioneer

■ 高剛性かつ優れた応答性を持つ「マイカ入り IMPP 振動板」

■ 高い追従性によりパワフルな音を実現する「ラバーコーティングエッヂ」

■ 高耐入力設計による高音質再生を実現する「耐熱ボイスコイル」

Woofer	Ø100 mm Dual-cone	総質量 0.81 kg
Max. Music Power	190 W	
Nominal Power	30 W	1 組入
Impedance	4 Ω	
Sensitivity	89 dB	XIJP
Frequency Response	44 Hz–25 000 Hz	
取扱説明書	底面に記載	Ref:

保証書在中　販売店様の印を必ず押してください。

Pioneer

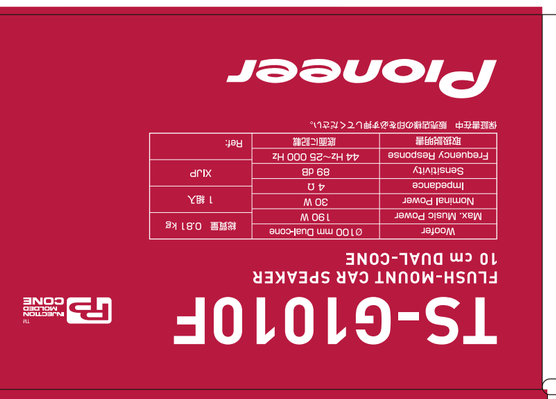

■ 高剛性かつ優れた応答性を持つ「マイカ入り IMPP 振動板」

■ 高い追従性によりパワフルな音を実現する「ラバーコーティングエッヂ」

■ 高耐入力設計による高音質再生を実現する「耐熱ボイスコイル」

Woofer	Ø100 mm Dual-cone	総質量 0.81 kg
Max. Music Power	190 W	
Nominal Power	30 W	1 組入
Impedance	4 Ω	
Sensitivity	89 dB	XIJP
Frequency Response	44 Hz–25 000 Hz	
取扱説明書	底面に記載	Ref:

保証書在中　販売店様の印を必ず押してください。

Pioneer

TS-G1010F
FLUSH-MOUNT CAR SPEAKER
10 cm DUAL-CONE

TM INJECTION MOLDED CONE

Pioneer

PIONEER CORPORATION

T4988028421730

●配線のご注意とお願い

スピーカーの配線は極性を間違えないように、正しく配線してください。スピーカーの極性（＋、－）を間違えて配線しますと音質等の支しい音にたりません。

1. 保証書について

ご購入時には保証書に記載の販売店様の領印、住所、購入年月日が記入されていることをお確かめのうえ、（車検証入れなどに入れて）大切に保管してください。保証書に記入漏れ・保証期間経過後の修理・お預かりした保証期間中であっても保証対象とならず有償となります。なお、当社はこのカースピーカーの補修用性能部品を製造打切後、最低6年間保有しています。補修用性能部品とは、その製品の機能を維持するために必要な部品です。

2. アフターサービスについて

アース、線路の当しかたは、保証書に記載されている当社保証期間に基づき修理いたします。ご購入後の商品の修理・お取扱い（取付け・接合わせなど）のご相談は、お買い求めの販売店様へお問い合わせください。修理ご希望される際は事前にご連絡ください。お買い求めの販売店様に修理のご依頼ができない場合は、修理受付窓口にご相談ください。保証期間経過後の修理につきましては、ご希望により有料で修理いたします。また、本製品は持込み商品のため出張修理はできいたしかねます。なお、修理対応のために必要な部品（保安部品を含む）の保有期間は、製造打切後、最低6年間とさせていただきます。

●アフターサービスについて

修理受付窓口
＜受付時間＞ 月曜～金曜 9：30～18：00（土曜・日曜・祝日・弊社休業日は除く）
■電話【固定電話から】 0120-5-81028（無料）
【携帯電話・PHSから】 0570-037-610（ナビダイヤル・有料）
上記の電話番号がご利用いただけない場合
050-3820-7550（IP電話・有料）
■ファックス 0120-5-81029（無料）
■インターネットホームページ http://pioneer.jp/support/purpose/repair/
※インターネットによる修理のお申込みを受け付けております。

商品についてのご相談窓口 ●商品のご購入や取扱い、故障かどうかのご相談窓口およびカタログのご請求について

カスタマーサポートセンター
＜受付時間＞ 月曜～金曜 9：30～18：00、土曜 9：30～12：00、13：00～17：00（日曜・祝日・弊社休業日は除く）
■電話 《カーオーディオ／カーナビゲーション商品》
【固定電話から】 0120-944-111（無料）
【携帯電話・PHSから】 0570-037-600（ナビダイヤル・有料）
上記の電話番号がご利用いただけない場合
050-3820-7540（IP電話・有料）
■ファックス 0570-037-602（ナビダイヤル・有料）
■インターネットホームページ http://pioneer.jp/support/
※商品についてよくあるお問い合わせ・お客様登録など

※番号をよくお確かめの上でおかけいただきますようお願いいたします

＜各窓口へお問い合せ時のご注意＞ 「0120」で始まる電話番号は、携帯電話・PHS・一部のIP電話などからは、ご使用になれません。携帯電話・PHSからは、ナビダイヤル、または IP電話をご利用ください。（通話料がかかります）
正確なご相談対応のために折り返しお電話をさせていただくことがございますので、発信者番号の通知にご協力いただきますようお願いいたします。

平成30年10月現在　記載内容は、予告なく変更させていただくことがありますのであらかじめご了承ください。

お客様登録のお願い

商品をご購入いただいたお客様には、お客様登録・商品登録をお願いしております。
パソコンやスマートフォンからインターネットにアクセスいただき、パイオニアホームページ「オーナーズリンク」にてご登録手続きをお願いいたします。
https://car-users.pioneer.jp/

TS-G1010F

INPUT 190W MAX

カーステレオ用埋込型スピーカー
10 cmデュアルコーン

正しくご使用していただくために、必ずこの取扱説明書を最後までお読みください。お読みになったあとは、保証書と一緒に大切に保管してください。
また、お車への取付けは販売店様にご相談ください。

※ ウーファー部は耐水仕様となっておりますが、車種によっては、別途防水対策の必要な場合があります。特に、純正の防水カバーを外す必要があるときなどは、現車に合わせて万全な防水対策を行ってください。
※ スピーカーを取付ける際、適合上は取付可能であっても、車両の個体差により取付けた商品が車両側に干渉する場合があります。その場合は、別途内張り（グリル部の裏側など）の加工を行ってください。
※ 車種によっては商品の取付後、内張りなどにビリ音が発生する場合があります。その場合は別途ビリ止め対策を行ってください。
※ 端子が車両に当たらない方向で取付けてください。

●取付方法

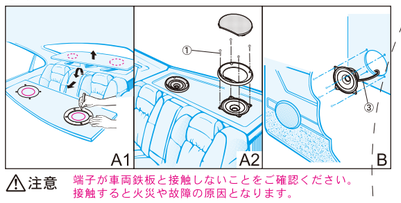

⚠注意　端子が車両鉄板と接触しないことをご確認ください。
接触すると火災や故障の原因となります。

●寸法図

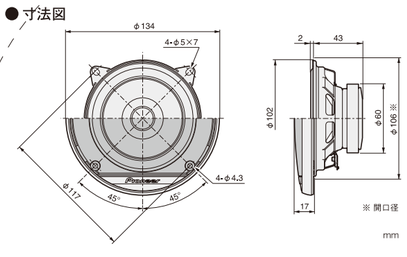

●特性

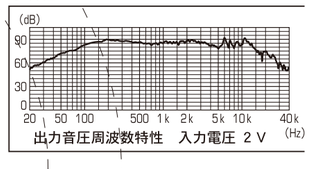

●付属品

①	φ4 mm×16 mm	× 8
②		× 8
③	30 cm	× 2

●仕　様

・再生方式 …… デュアルコーン
・スピーカー仕様
　サイズ …… 口径φ100 mm
　マグネット：110 g
・インピーダンス …… 4 Ω
・出力音圧レベル …… 89 dB
・再生周波数帯域 …… 44 Hz～25 000 Hz
・瞬間最大入力 …… 190 W
・定格入力 …… 30 W
・グリル材質 …… スチールネット・耐熱樹脂
・質量（付属品を含む 1 個） …… 0.34 kg
・総質量（梱包材を含む 2 個） …… 0.81 kg

上記の仕様、および外観は改良のため予告なく変更することがあります。

※ 点線に沿って切り抜き、抜型としてご使用ください

●適合車種、取付けに関する詳細情報については「カロッツェリア車種別JUST FIT Web版（ＰＣ／スマートフォン用）」にて詳細情報をご確認ください。

URL：http://pioneer.jp/carrozzeria/support/justfit/

ダンボール：箱　：緩衝材、袋　無　鉛　はんだ採用

© PIONEER CORPORATION 2018 MADE IN VIETNAM パイオニア株式会社 〒113-0021 東京都文京区本駒込 2-28-8 文京グリーンコート

TS-G1010F/XIJP　THF5940-A/VI